Структура власності банківської групи
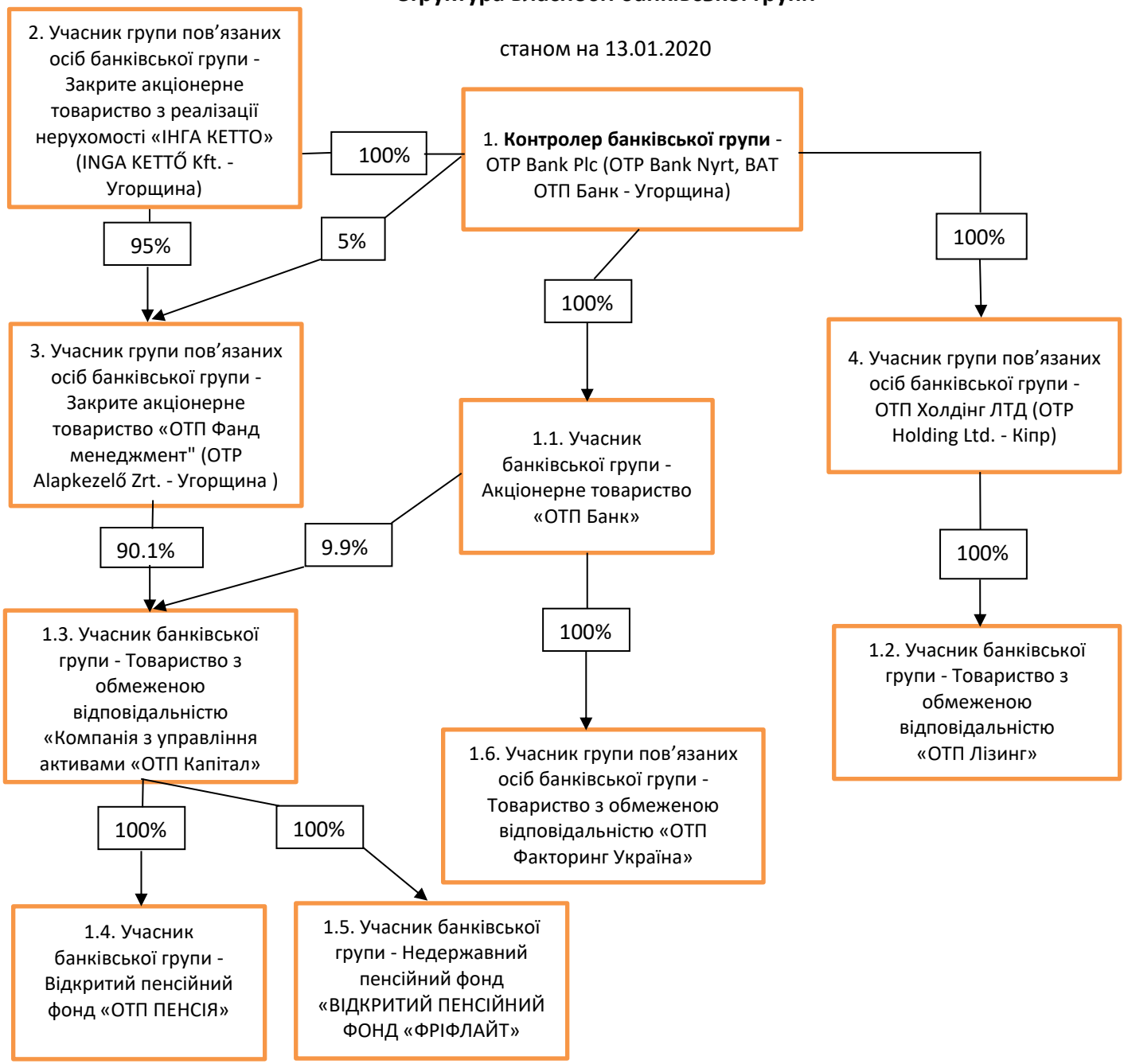
станом на 13.01.2020