Структура власності банківської групи
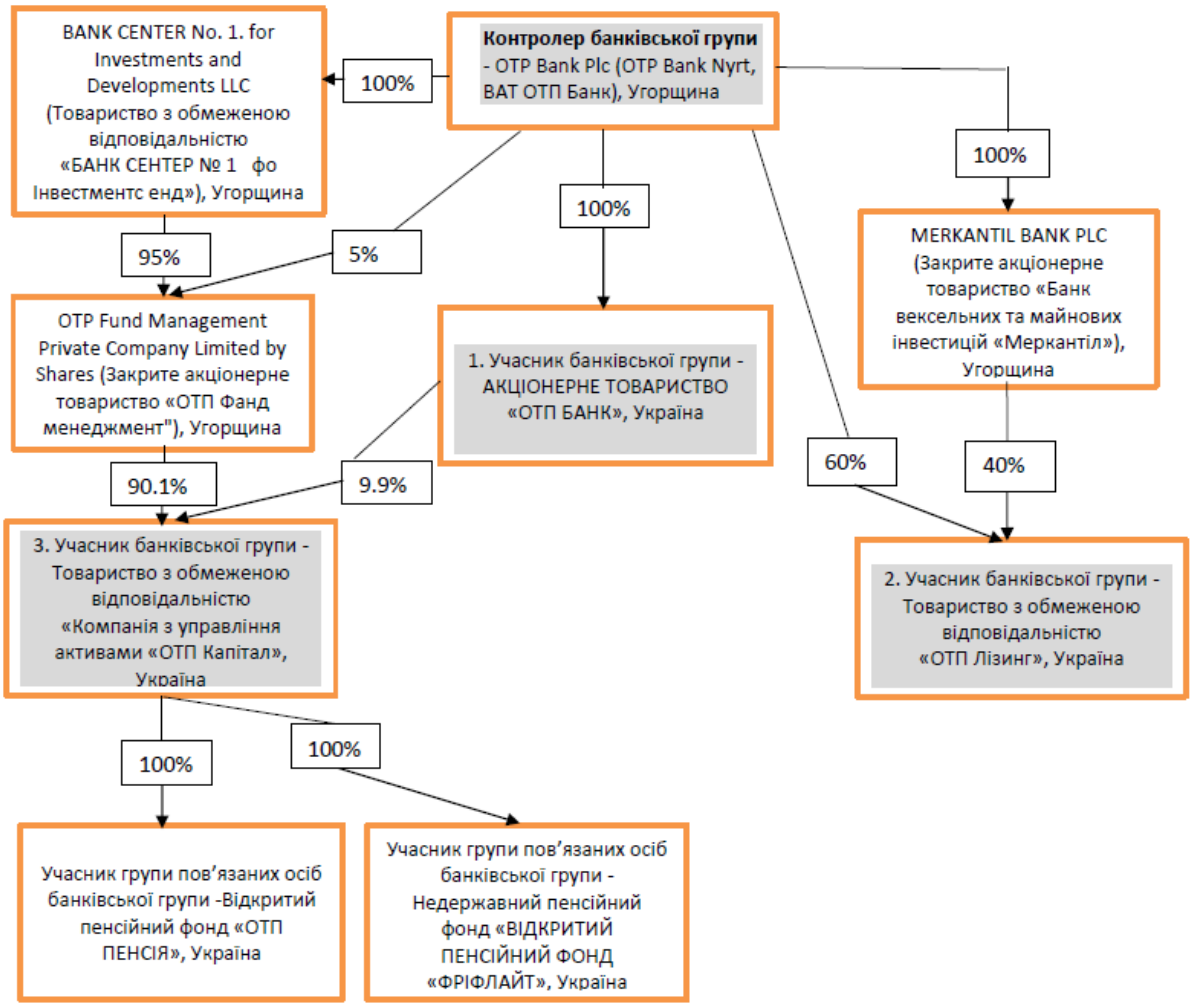
станом на 19.09.2025