Схематичне зображення структури власності ПАТ "НАСК "ОРАНТА" станом на 05.10.2021

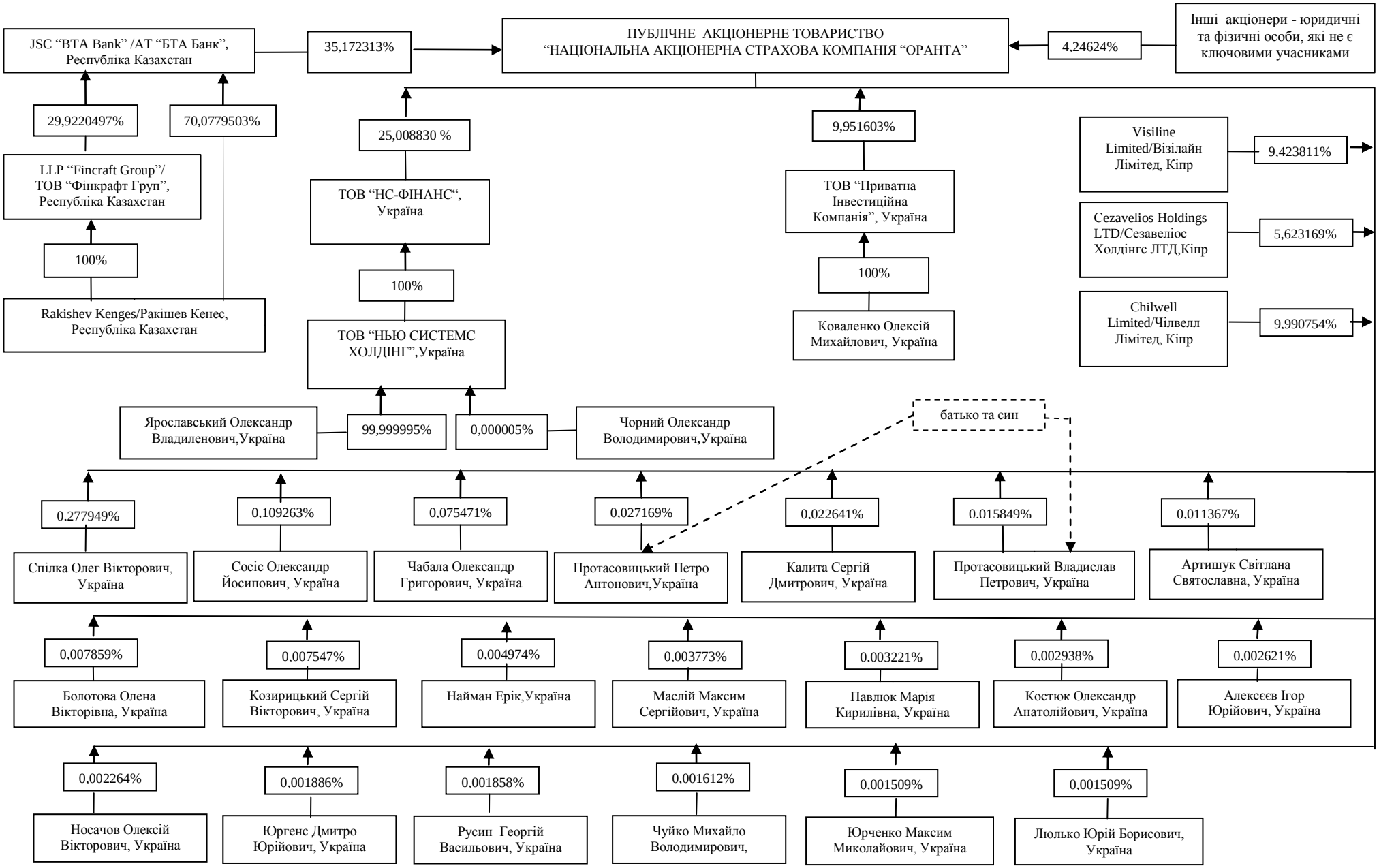

Голова Правління ПАТ "НАСК "ОРАНТА" **Яцек Мейзнер**