Схематичне зображення структури власності ПАТ "НАСК "ОРАНТА" станом на 05.10.2021

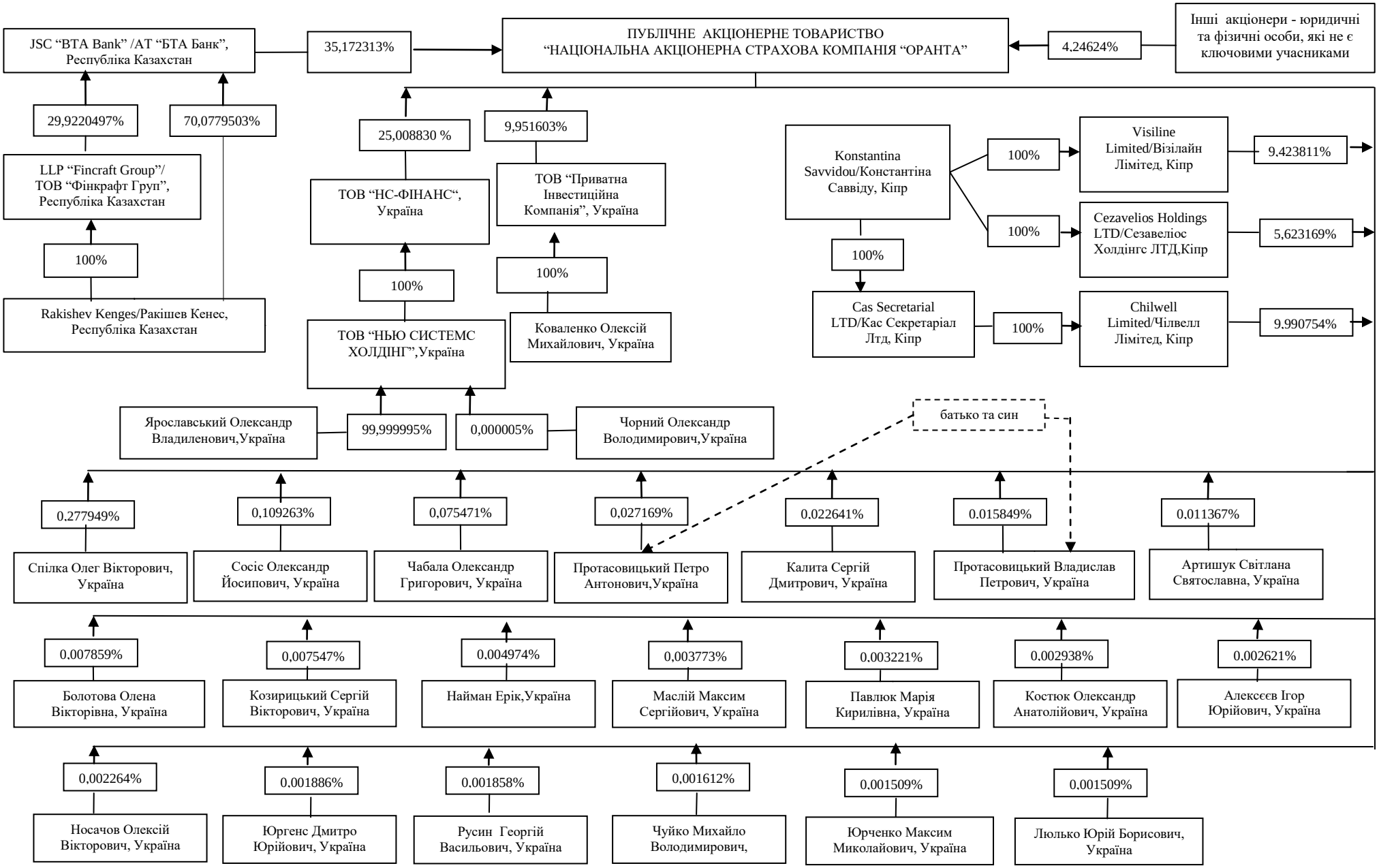

Заступник Голови Правління ПАТ "НАСК "ОРАНТА" на підставі довіреності від 27.09.22 № 08-03-05/64-22 **В.С. Чорний**