Схематичне зображення структури власності ПАТ "НАСК "ОРАНТА" станом на 16.06.2021

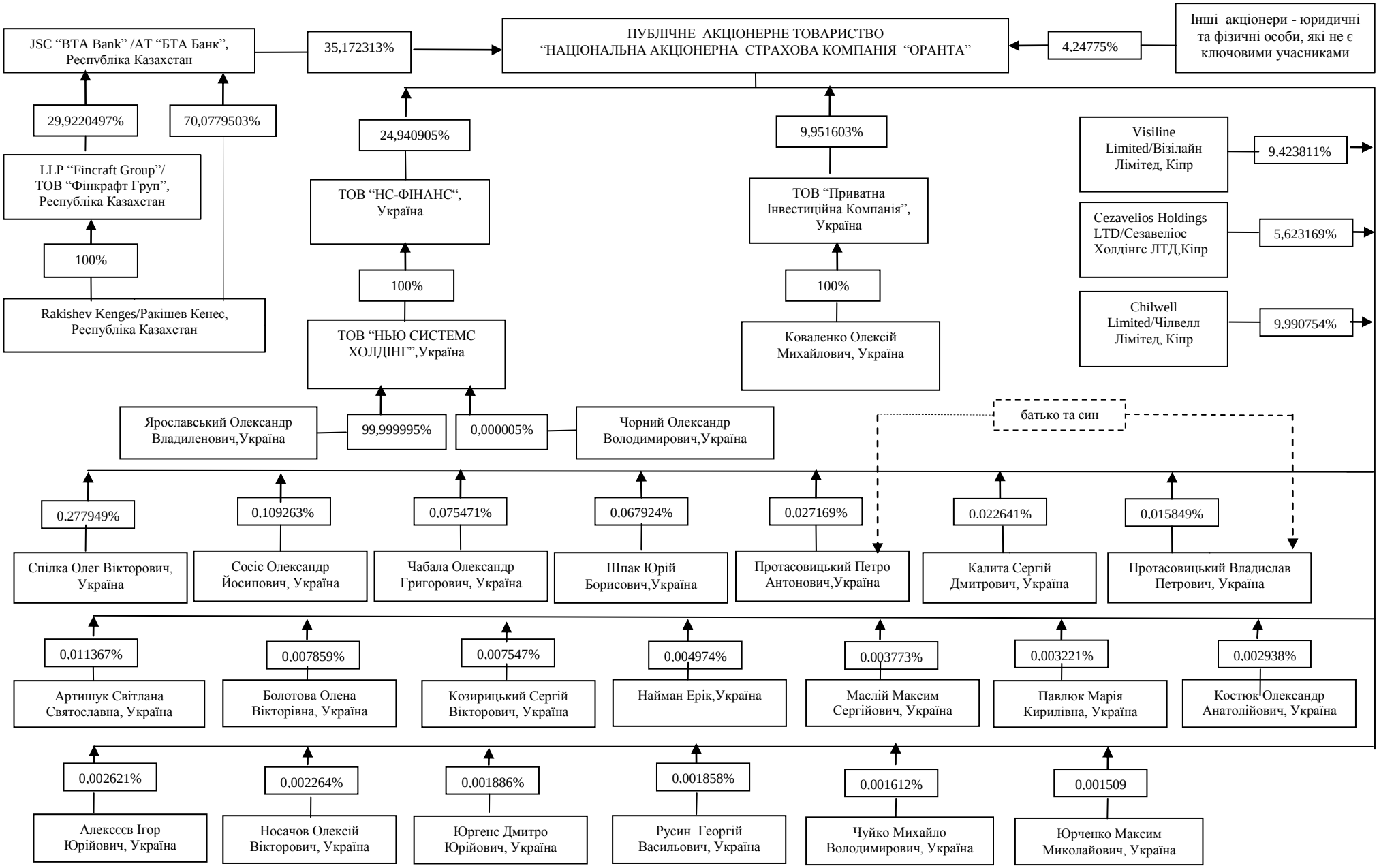

Заступник Голови Правління ПАТ "НАСК "ОРАНТА" на підставі довіреності від 16.06.21 № 08-03-05/117-1-21 **В.С. Чорний**