# Схематичне зображення структури власності ПрАТ «СК «УНІКА» станом на «03» червня 2021 року:

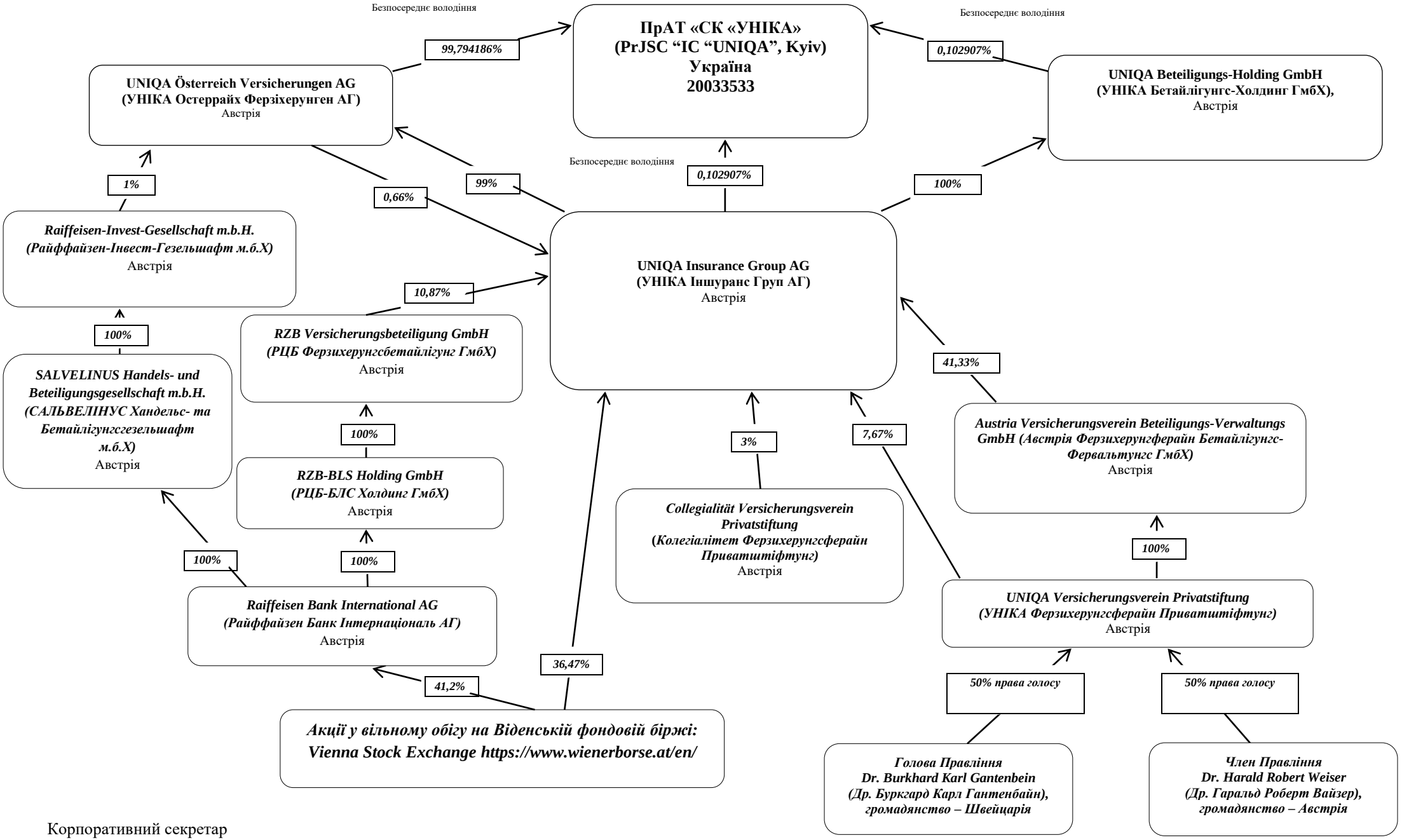


Корпоративний секретар
ПрАТ «СК «УНІКА» Мініна В.С.