Схематичне зображення структури власності АКЦІОНЕРНОГО ТОВАРИСТВА "СТРАХОВА КОМПАНІЯ "КРАЇНА"
ЄДРПОУ 20842474 станом на 01.01.2022 року

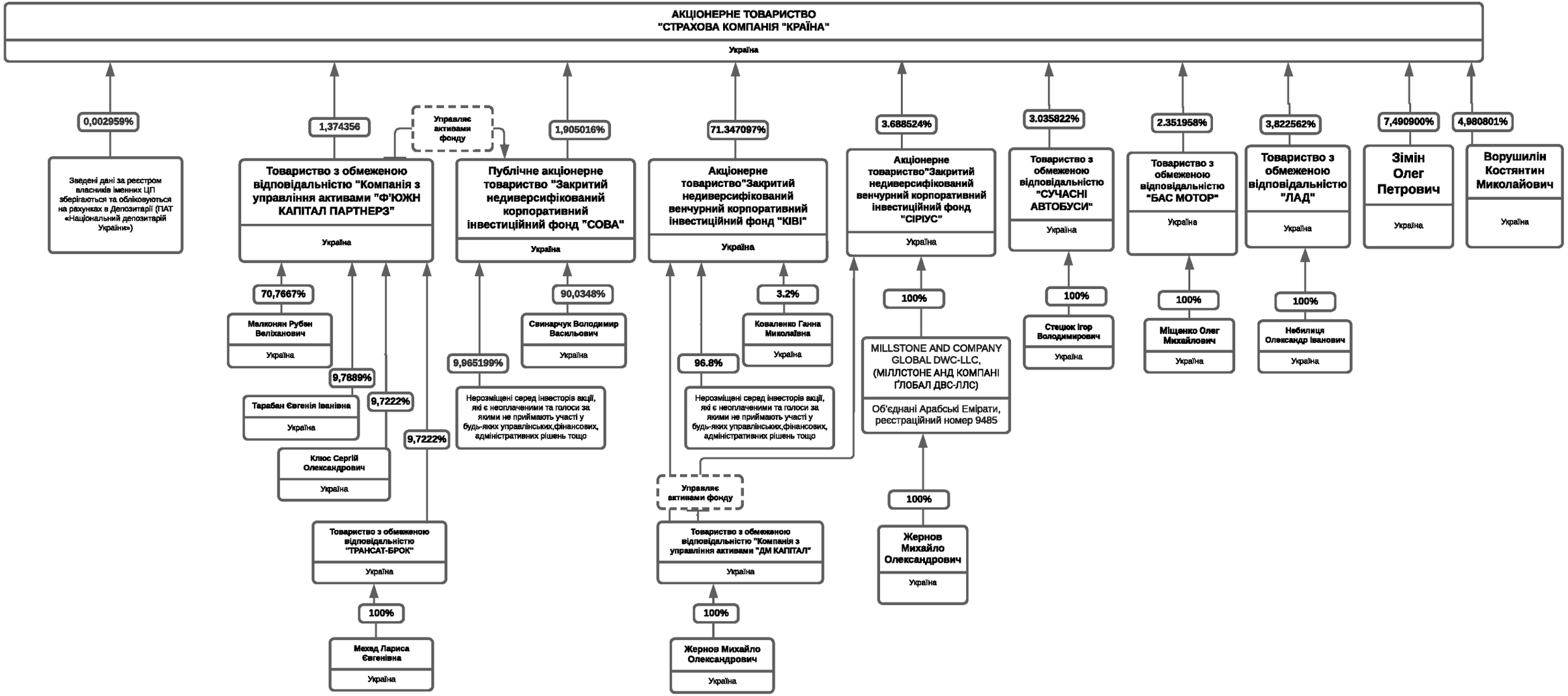

Кінцевим бенефіціарним власником є Коваленко Ганна Миколаївна

т.в.о. Голови Правління АТ "СК "КРАЇНА" **Л.І. МОРОЗ**