Схематичне зображення структури власності ПрАТ «Страхова компанія «Залізничні шляхи»

станом на 14 жовтня 2022 року

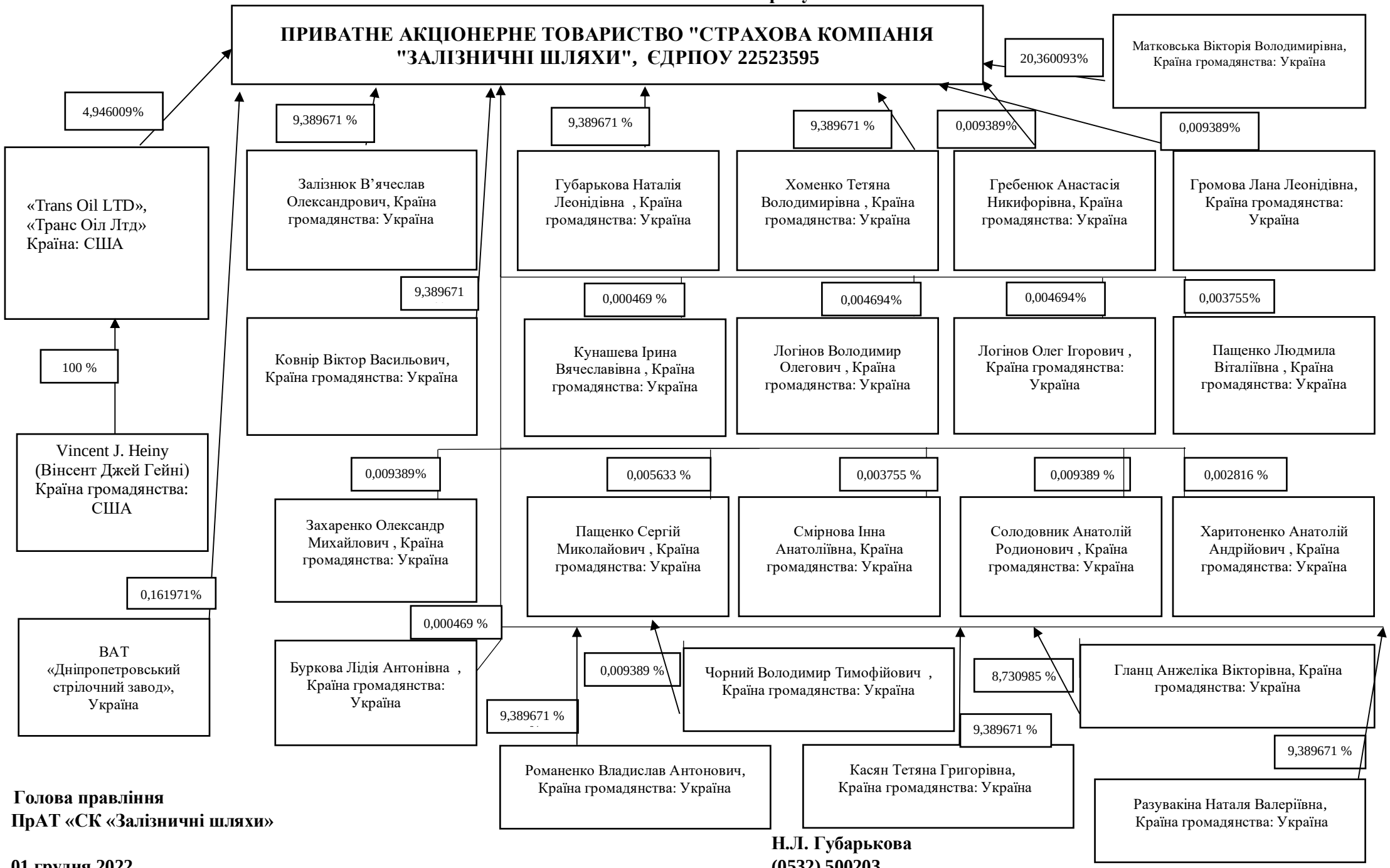

Голова правління
ПрАТ «СК «Залізничні шляхи»

Н.Л. Губарькова
(0532) 500203

01 грудня 2022