Схематичне зображення структури власності ПрАТ «Страхова компанія «Залізничні шляхи»

станом на 07 листопада 2023 року

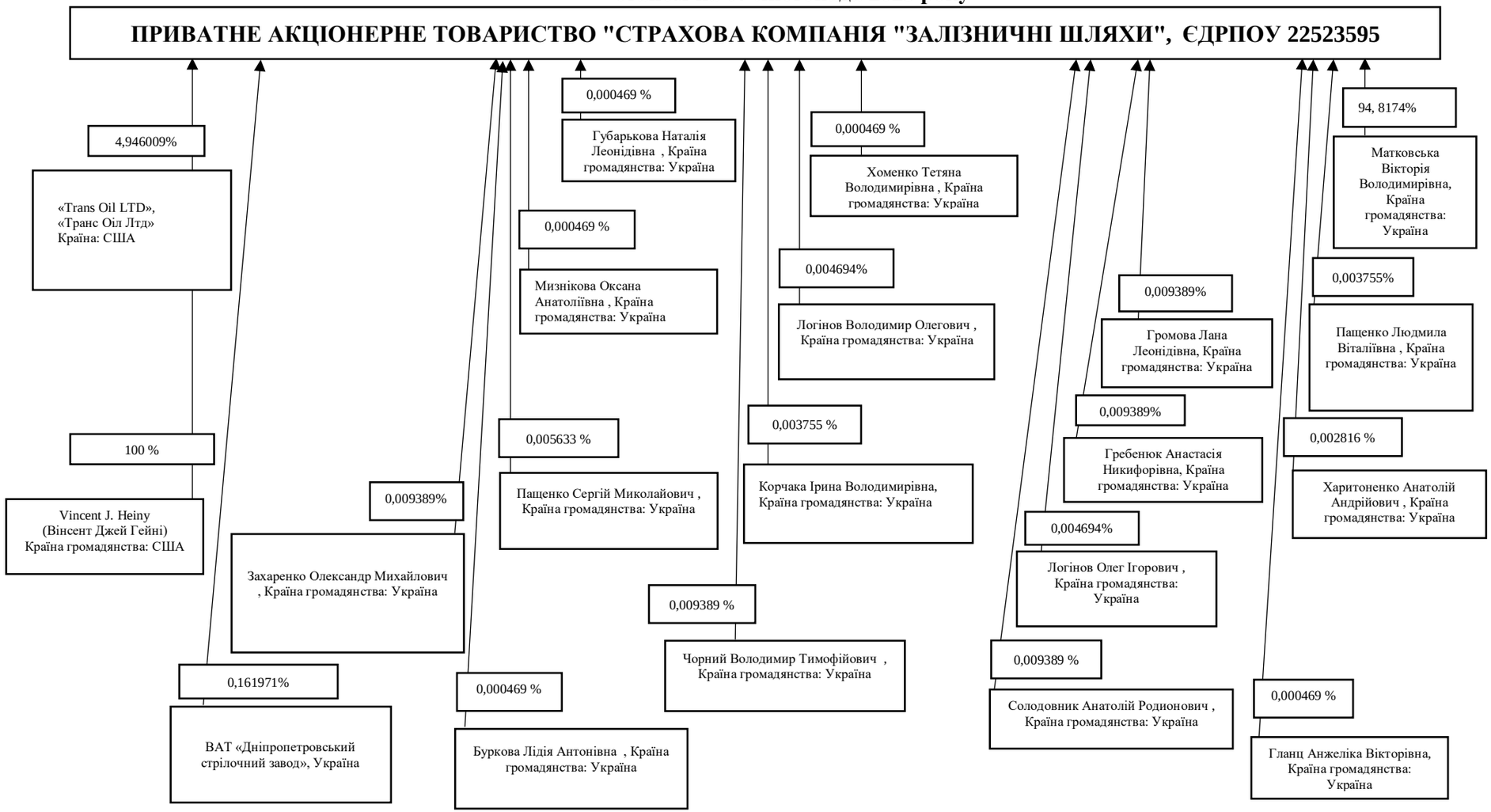

Голова правління
ПрАТ «СК «Залізничні шляхи»

Наталія ГУБАРЬКОВА
(0532) 500203

07 листопада 2023