Схематичне зображення структури власності Приватного акціонерного товариства «Страхова компанія «Євроінс Україна» станом на 14.10.2021р

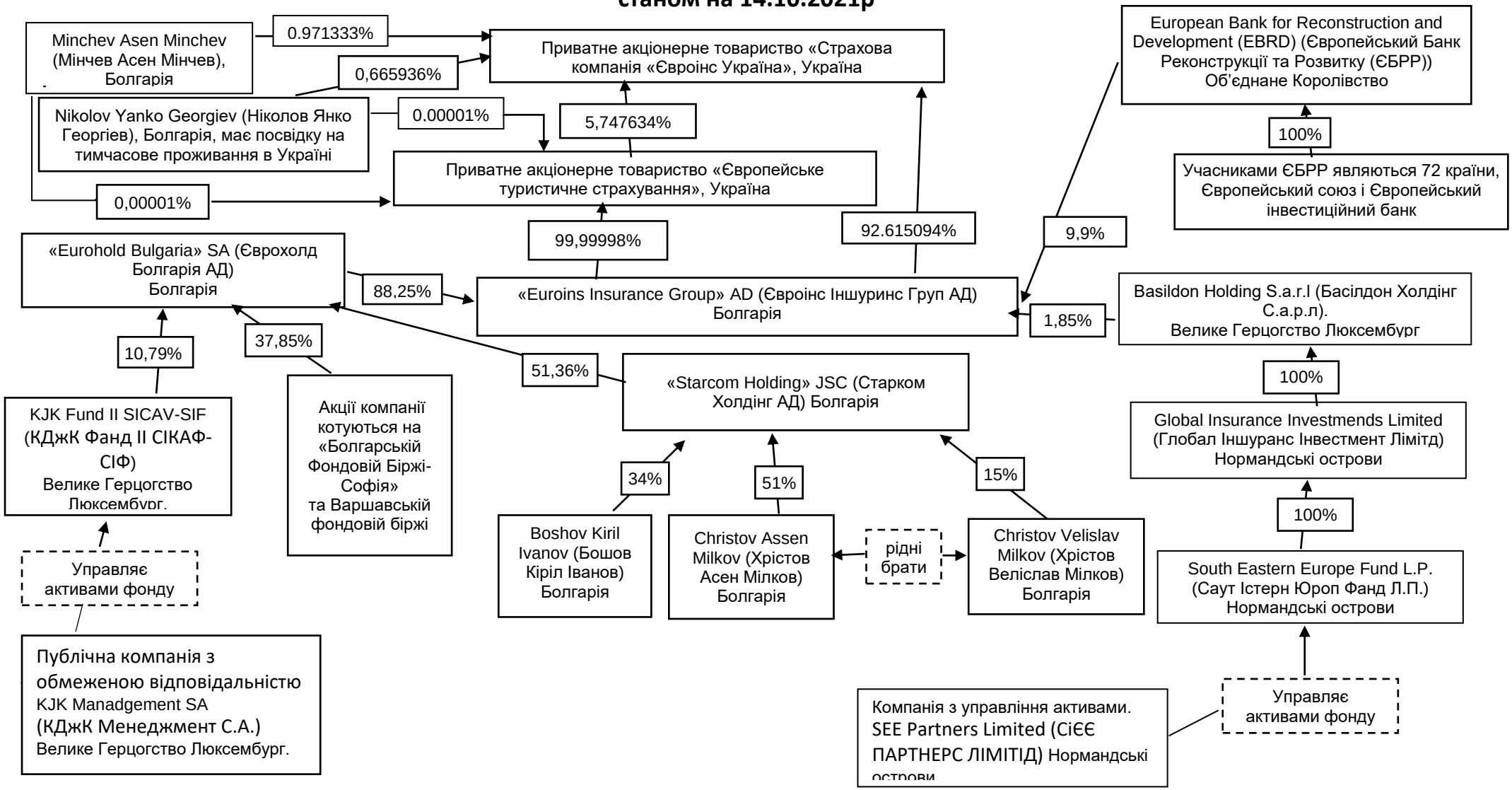

Голова Правління ПрАТ «СК «Євроінс Україна» **Я.Г. Ніколов**

Вик: Мамчур І.В. (067-481-71-80)

09.11.2021