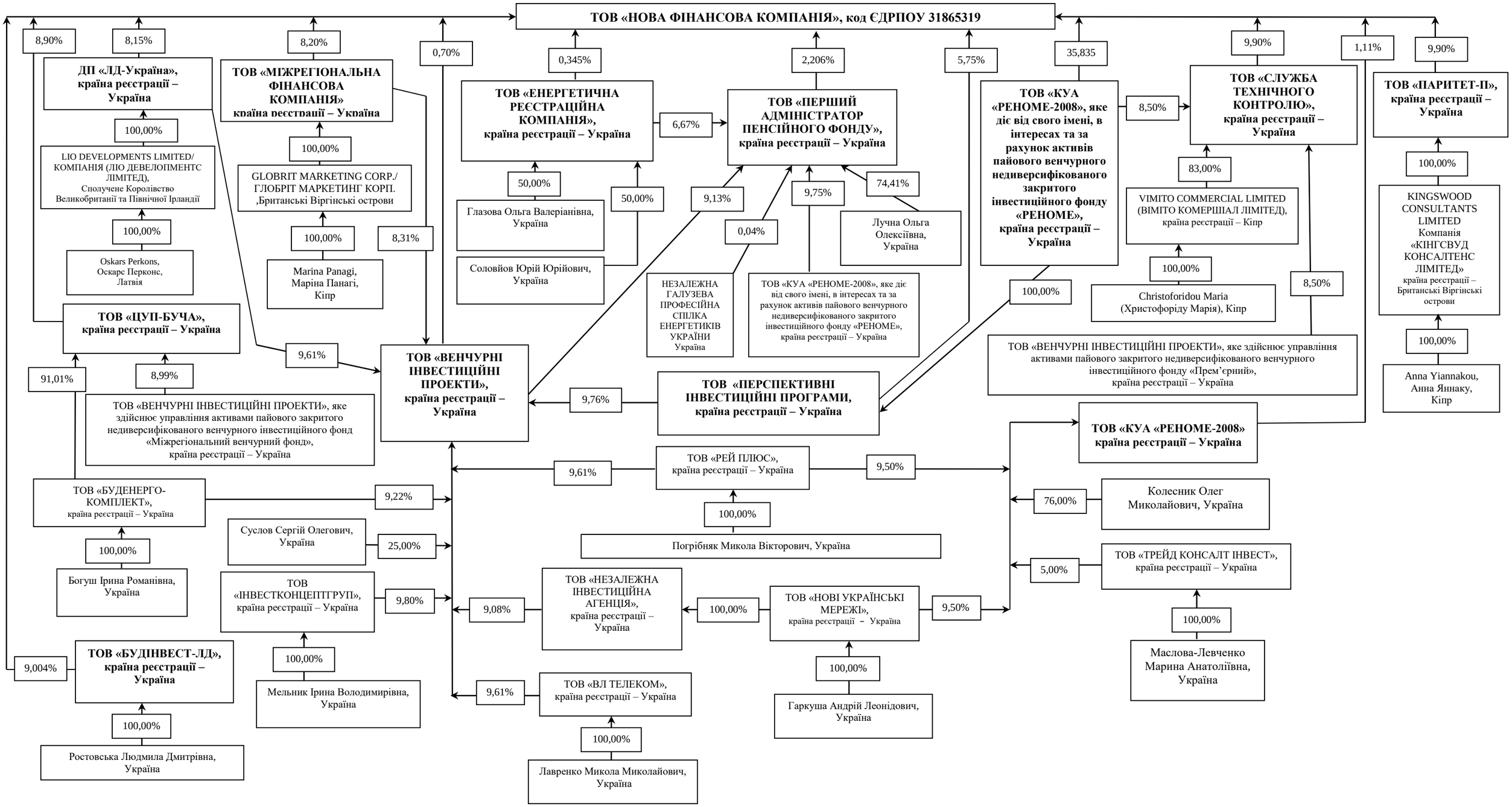

Станом на 01 січня 2023 року

Директор ТОВ «НОВА ФІНАНСОВА КОМПАНІЯ» _____ **Андрій КАДЬКАЛЕНКО**