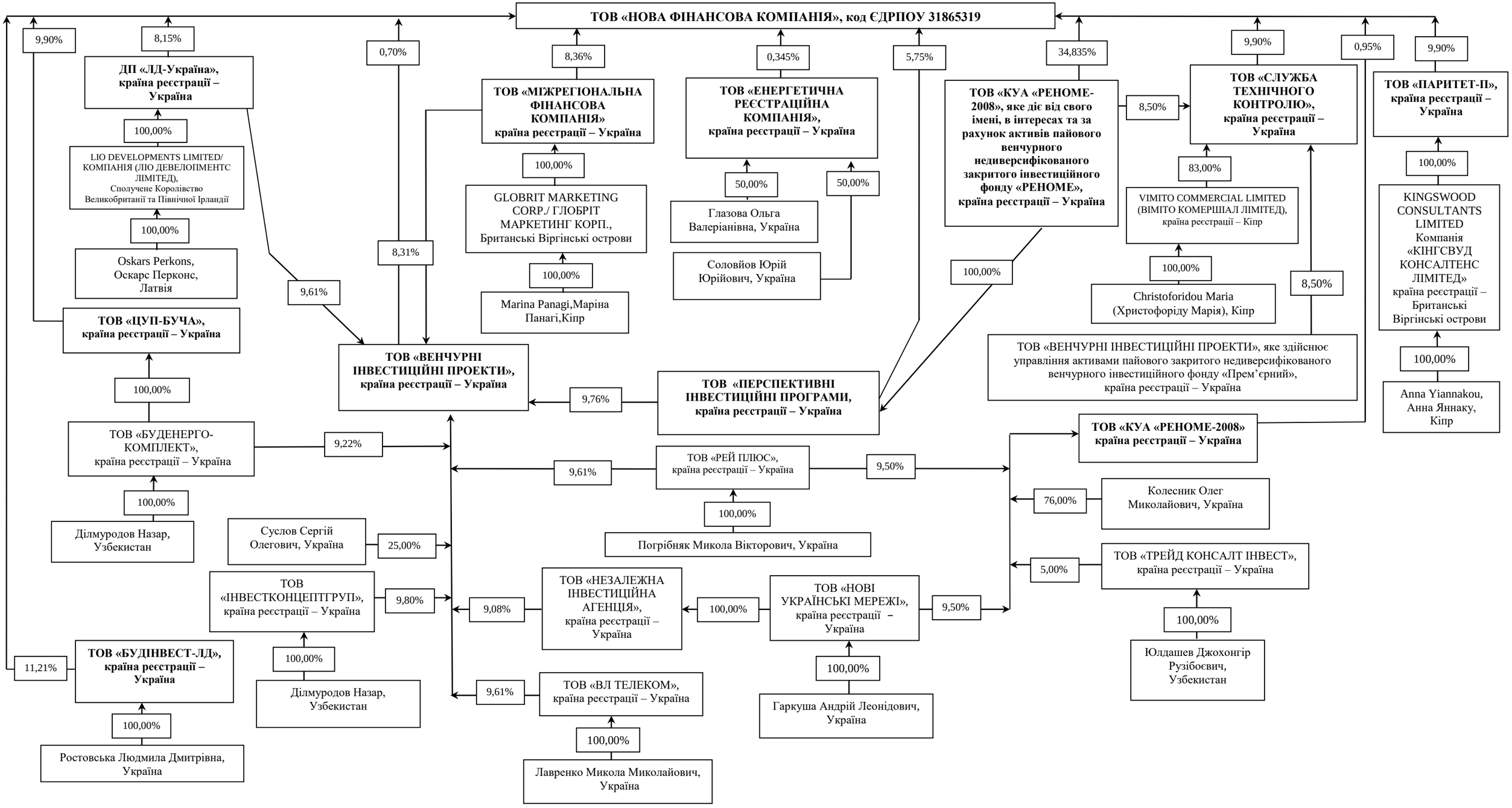

Станом на 30 червня 2023 року

Директор ТОВ «НОВА ФІНАНСОВА КОМПАНІЯ» _____ **Андрій КАДЬКАЛЕНКО**