Схематичне зображення структури власності ПрАТ «ІНСК» станом на «01» січня 2022 року

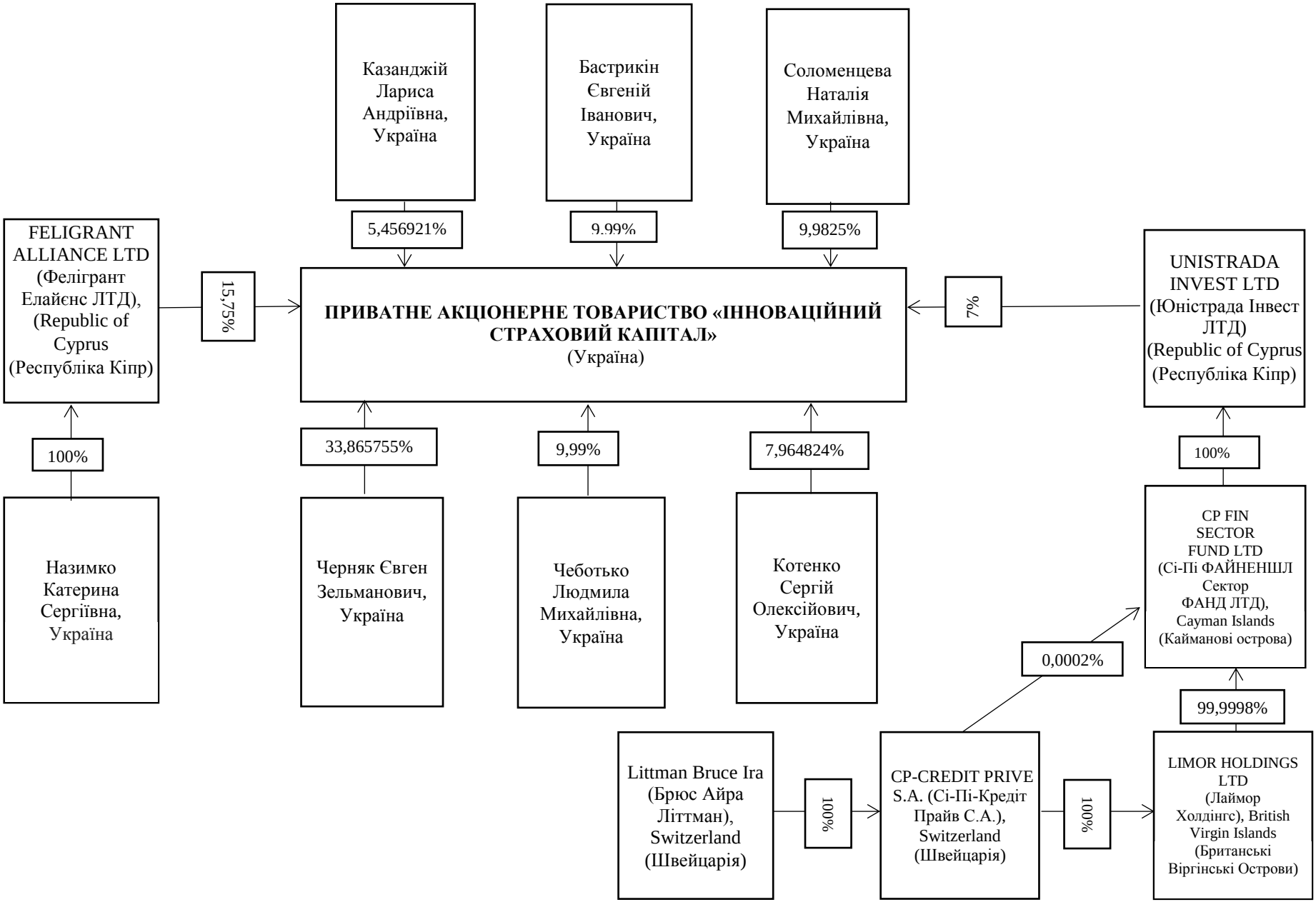

В.о. Голови Правління _____ Носова Ю.В.