Схематичне зображення структури власності ПрАТ «СК «УНІКА ЖИТТЯ» станом на «06» липня 2024 року:

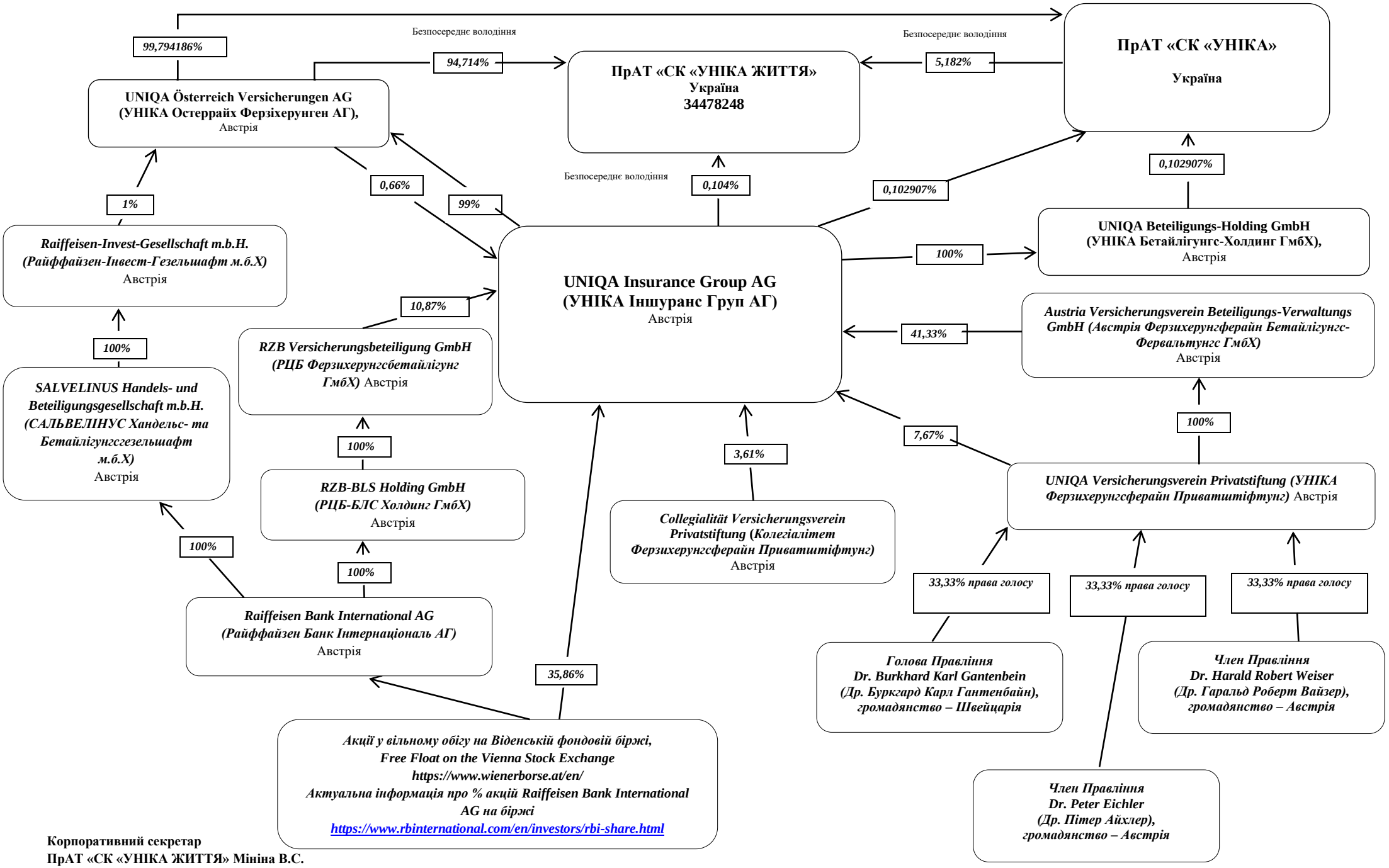

Корпоративний секретар
ПрАТ «СК «УНІКА ЖИТТЯ» Мініна В.С.