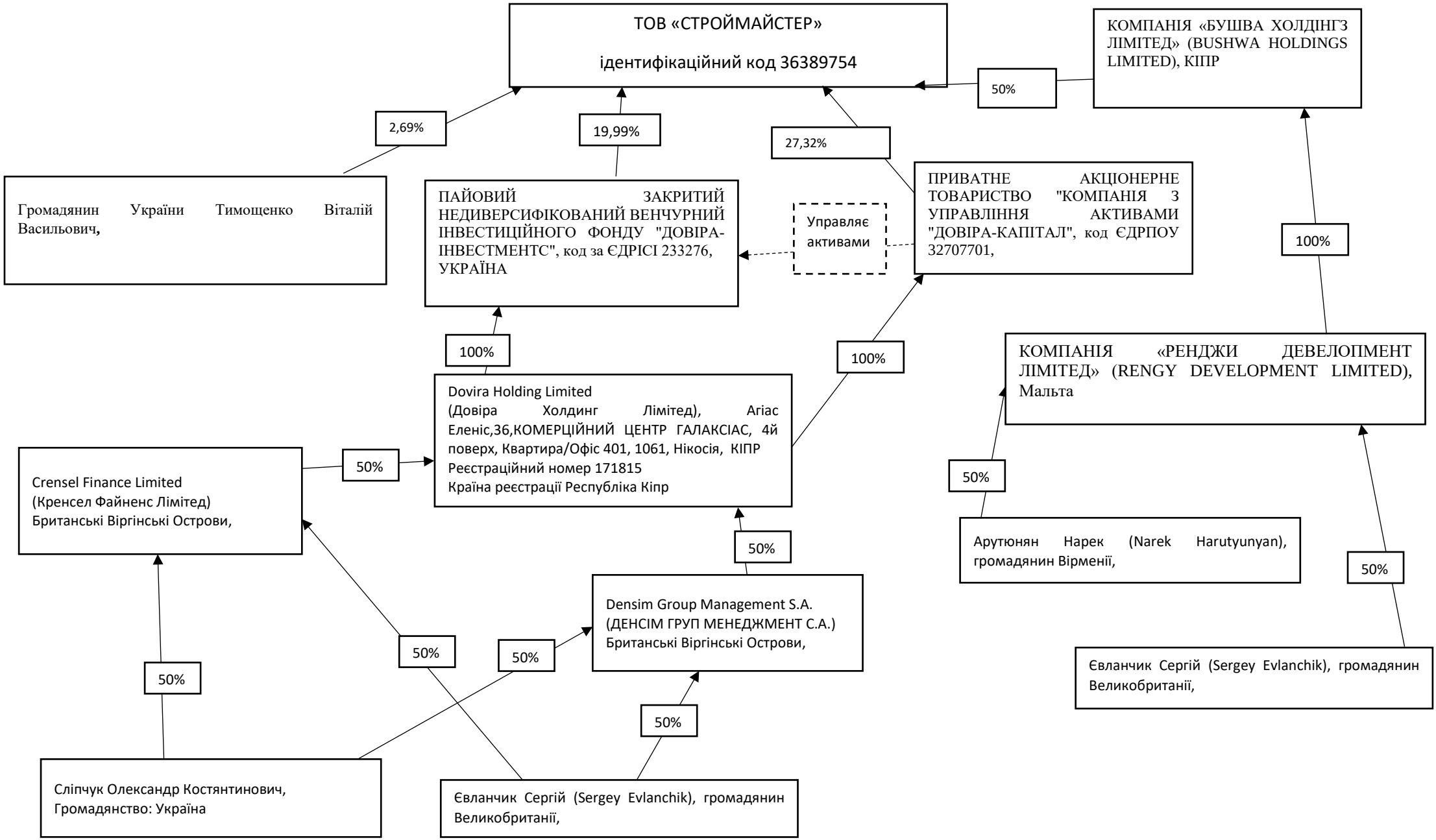СТРУКТУРА ВЛАСНОСТІ
ТОВАРИСТВА З ОБМЕЖЕНОЮ ВІДПОВІДАЛЬНІСТЮ
«СТРОЙМАЙСТЕР» станом на 20.09.2021 року