Схематичне зображення структури власності
ТОВАРИСТВА З ОБМЕЖЕНОЮ ВІДПОВІДАЛЬНІСТЮ «ВЕРДИКТ КАПІТАЛ» станом на 11.06.2021

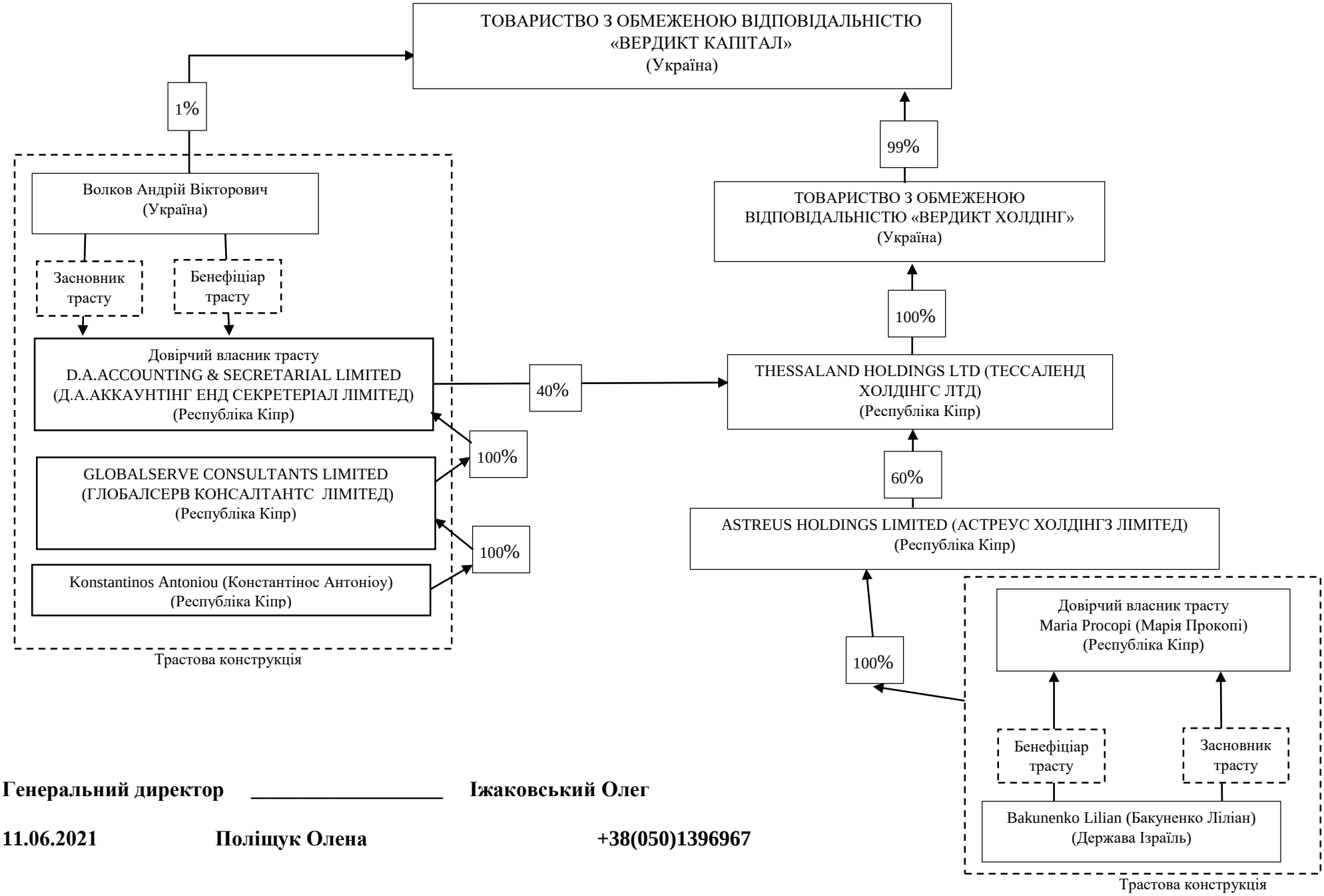

Генеральний директор _____ **Іжаковський Олег**

11.06.2021 **Поліщук Олена** **+38(050)1396967**