Схематичне зображення структури власності ТОВ «МІЛОАН» станом на 01 січня 2023 року

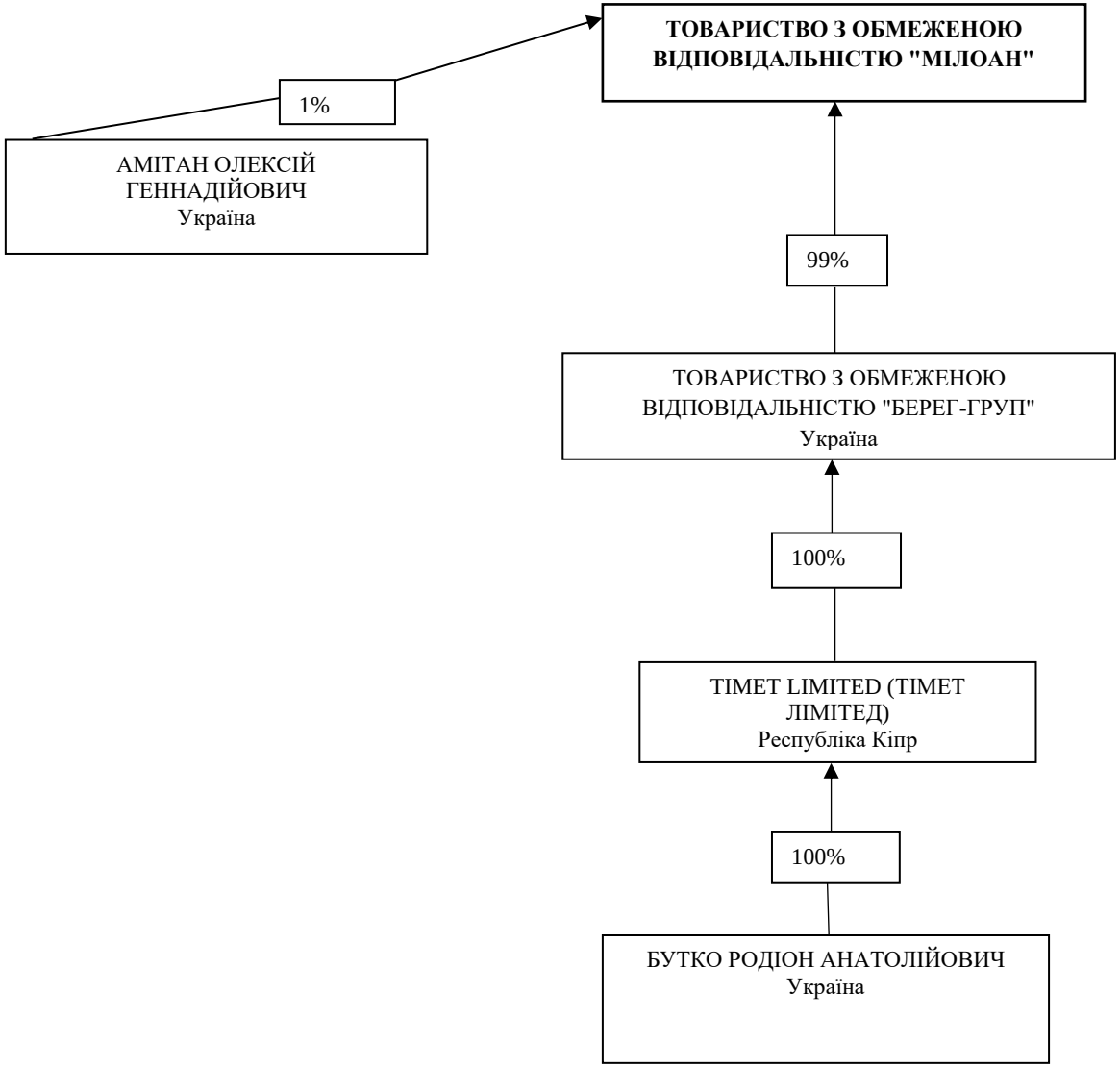

Генеральний директор Олексій Вініченко

(підпис)