Схематичне зображення структури власності ТОВ «МІЛОАН» станом на 10 квітня 2024 року

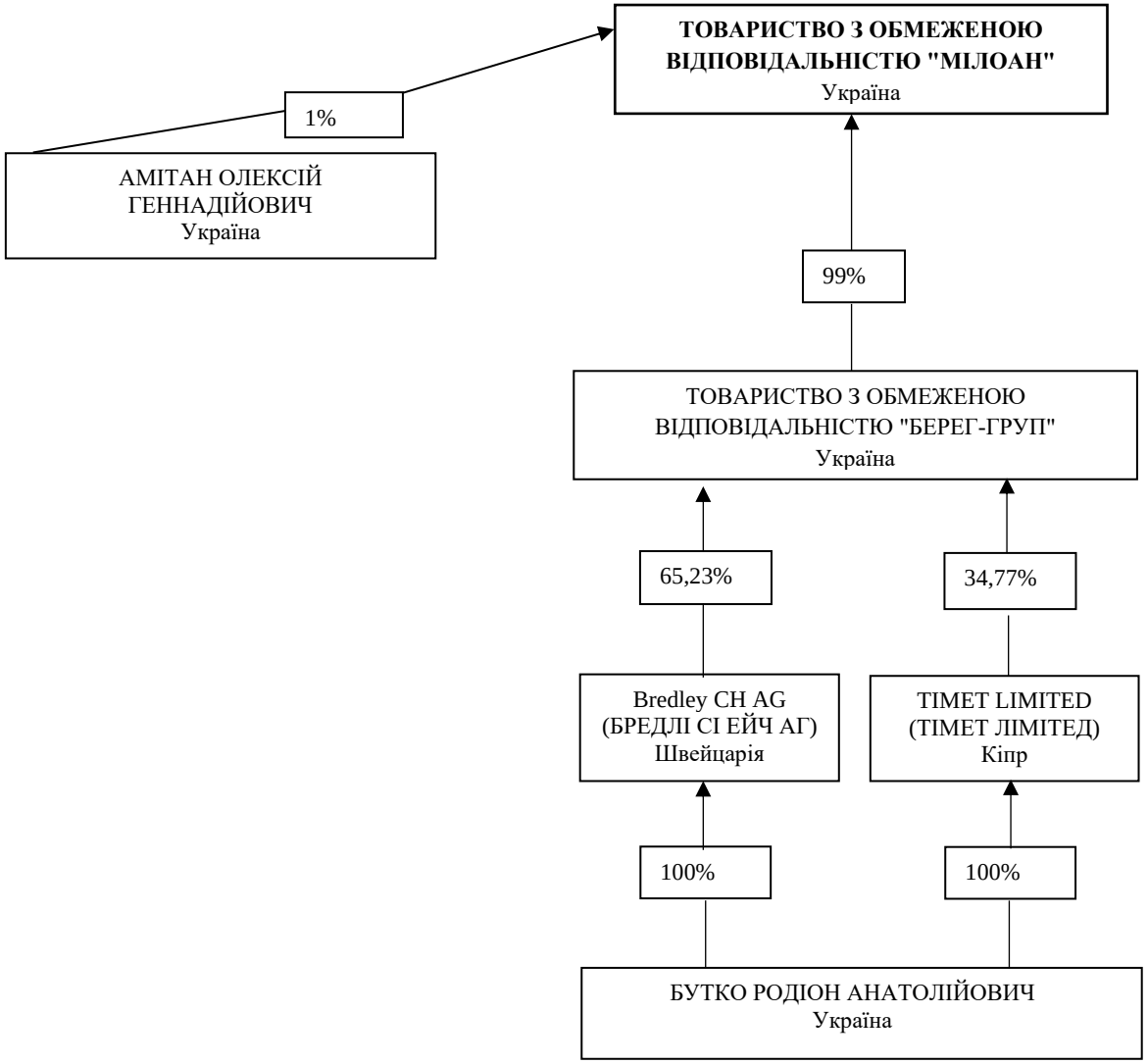

Генеральний директор Олексій Вініченко

(підпис)