Схематичне зображення структури власності
ТОВАРИСТВА З ОБМЕЖЕНОЮ ВІДПОВІДАЛЬНІСТЮ «ФК АРСЕНАЛ» станом на 16 червня 2021 року

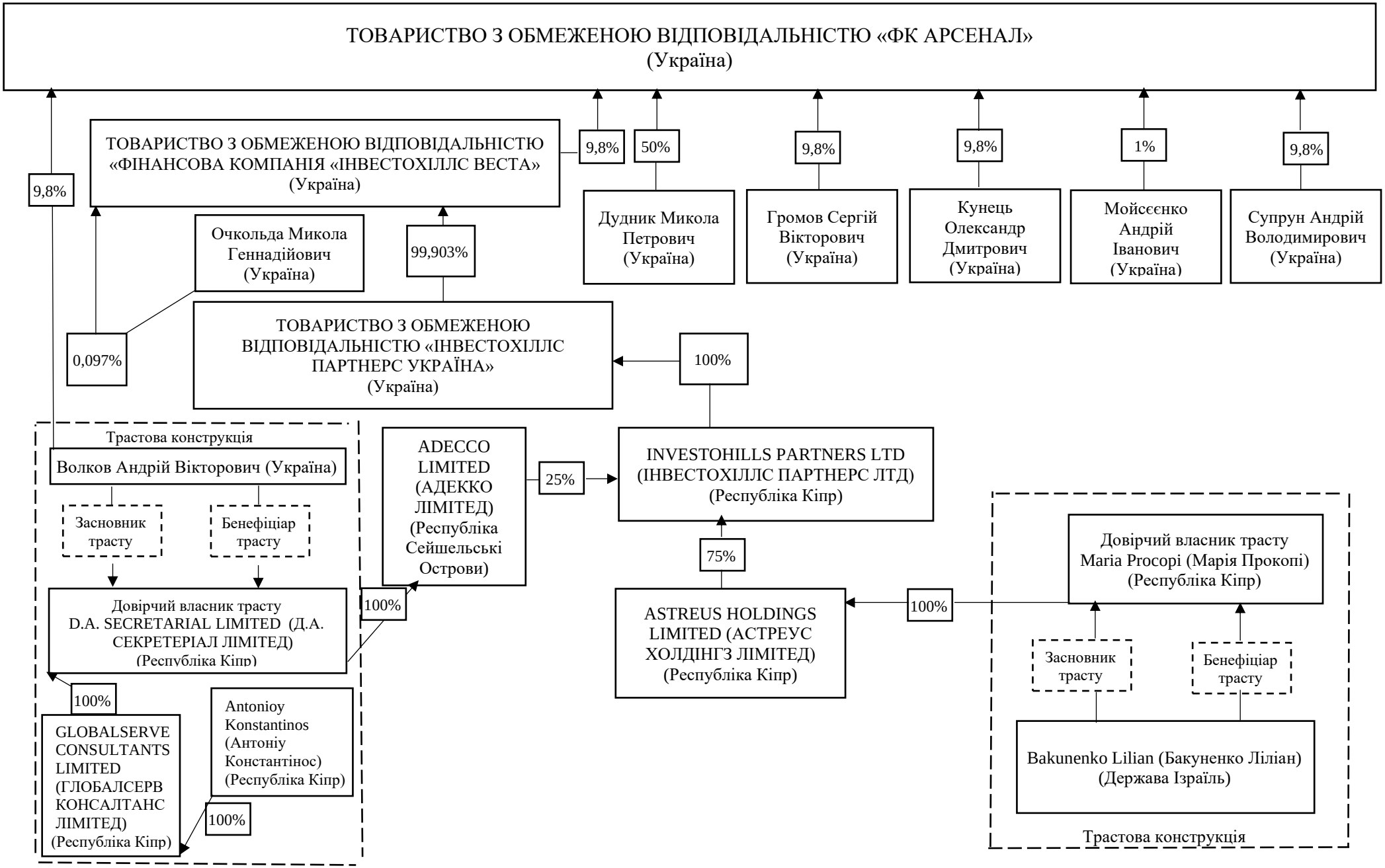

Генеральний директор _____ Ліневич Євгенія Олегівна