Додаток 4
до Положення про вимоги до
структури власності надавача
фінансових послуг
(підпункт 4 пункту 34 розділу IV)

СХЕМАТИЧНЕ ЗОБРАЖЕННЯ
СТРУКТУРИ ВЛАСНОСТІ
надавача фінансових послуг
ТОВАРИСТВА З ОБМЕЖЕНОЮ ВІДПОВІДАЛЬНІСТЮ
«ФІНАНСОВА КОМПАНІЯ «Є ГРОШІ КОМ»
станом на «01» січня 2022 року

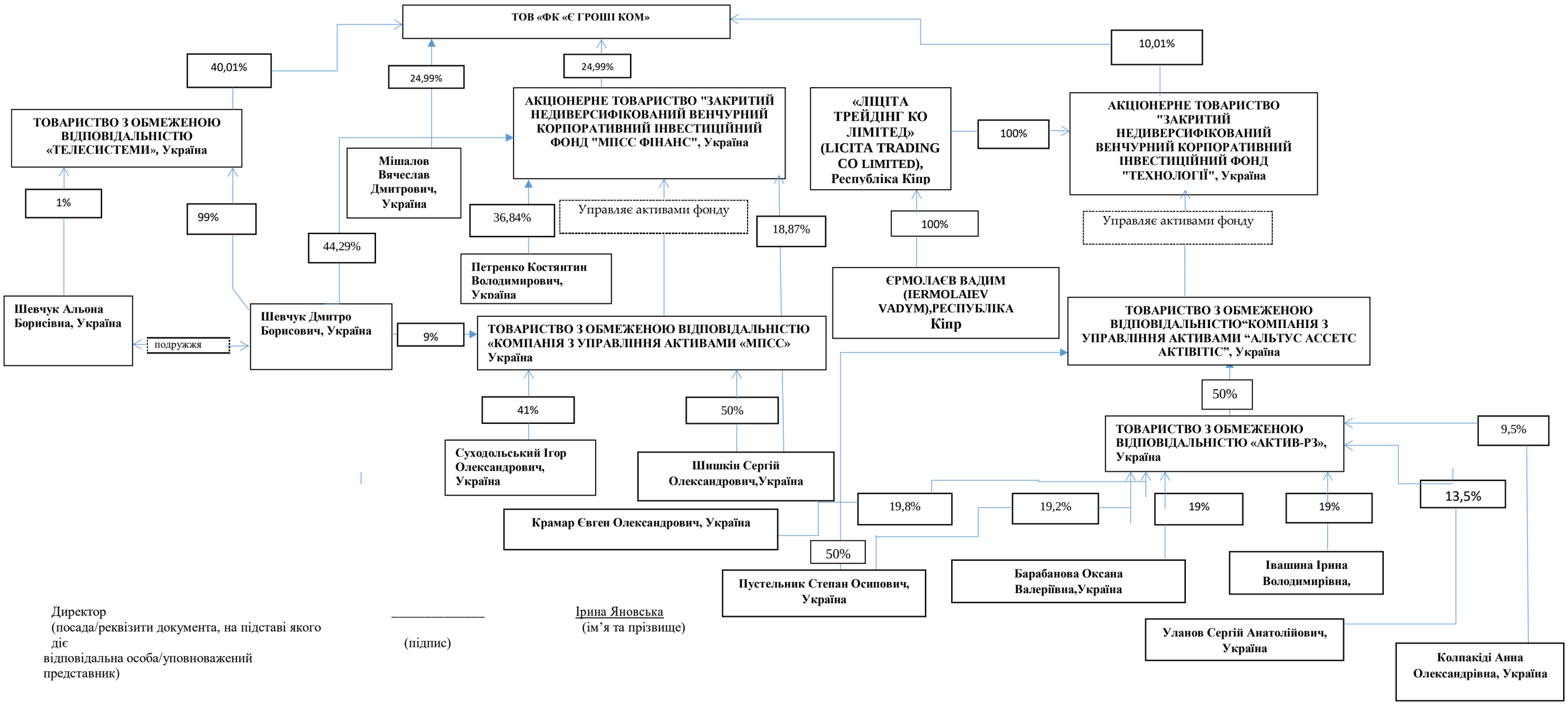

Директор
(посада/реквізити документа, на підставі якого діє
відповідальна особа/уповноважений представник)

_____
(підпис)

Ірина Яновська
(ім’я та прізвище)