Схематичне зображення структури власності небанківської фінансової установи - ТОВ "ФК "Є ГРОШІ КОМ"
станом на 05 грудня 2022 року

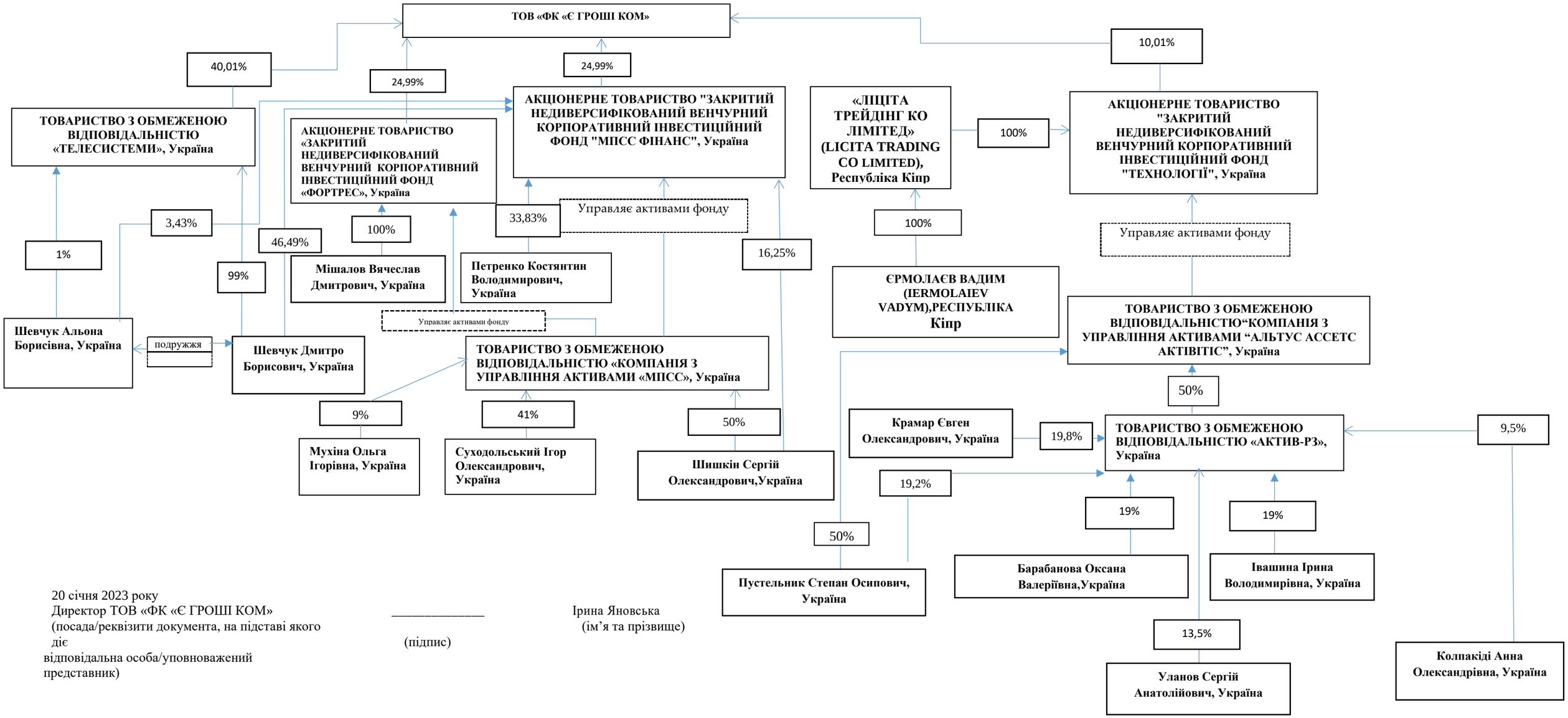

20 січня 2023 року
Директор ТОВ «ФК «Є ГРОШІ КОМ» _____ Ірина Яновська
(посада/реквізити документа, на підставі якого діє відповідальна особа/уповноважений представник) (підпис) (ім’я та прізвище)