СХЕМАТИЧНЕ ЗОБРАЖЕННЯ СТРУКТУРИ ВЛАСНОСТІ
надавача фінансових послуг
ТОВАРИСТВА З ОБМЕЖЕНОЮ ВІДПОВІДАЛЬНІСТЮ «ФІНАНСОВА КОМПАНІЯ «КРЕДИТОНЛАЙН», код ЄДРПОУ 43067861, станом на 14 вересня 2023 року

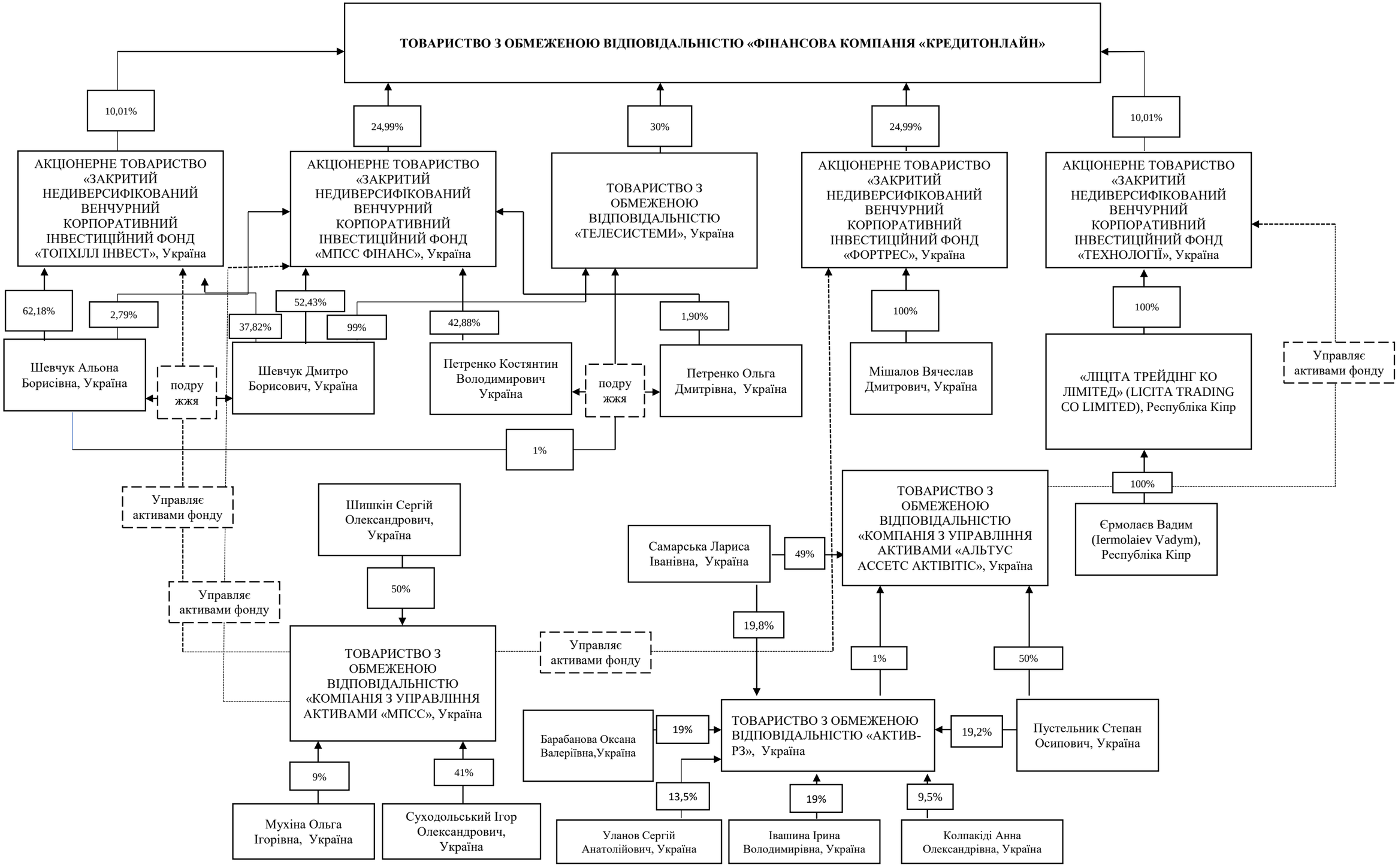

Шевчук Дмитро Борисович є кінцевим бенефіціарним власником, який здійснює непрямий вирішальний вплив (НВВ) на діяльність компанії.
Інша(і) особа(и), яка(і) б могла(и) здійснювати непрямий вирішальний вплив на діяльність компанії відсутня(і), так як учасник компанії не є посередником, агентом чи номінальним власником.

Директор ТОВ «ФК «КРЕДИТОНЛАЙН» _____ Владислав ВОВК