Схематичне зображення структури власності
ТОВАРИСТВА З ОБМЕЖЕНОЮ ВІДПОВІДАЛЬНІСТЮ "ФІНАНСОВА КОМПАНІЯ "ШИЯНА" станом на 11.06.2021р.

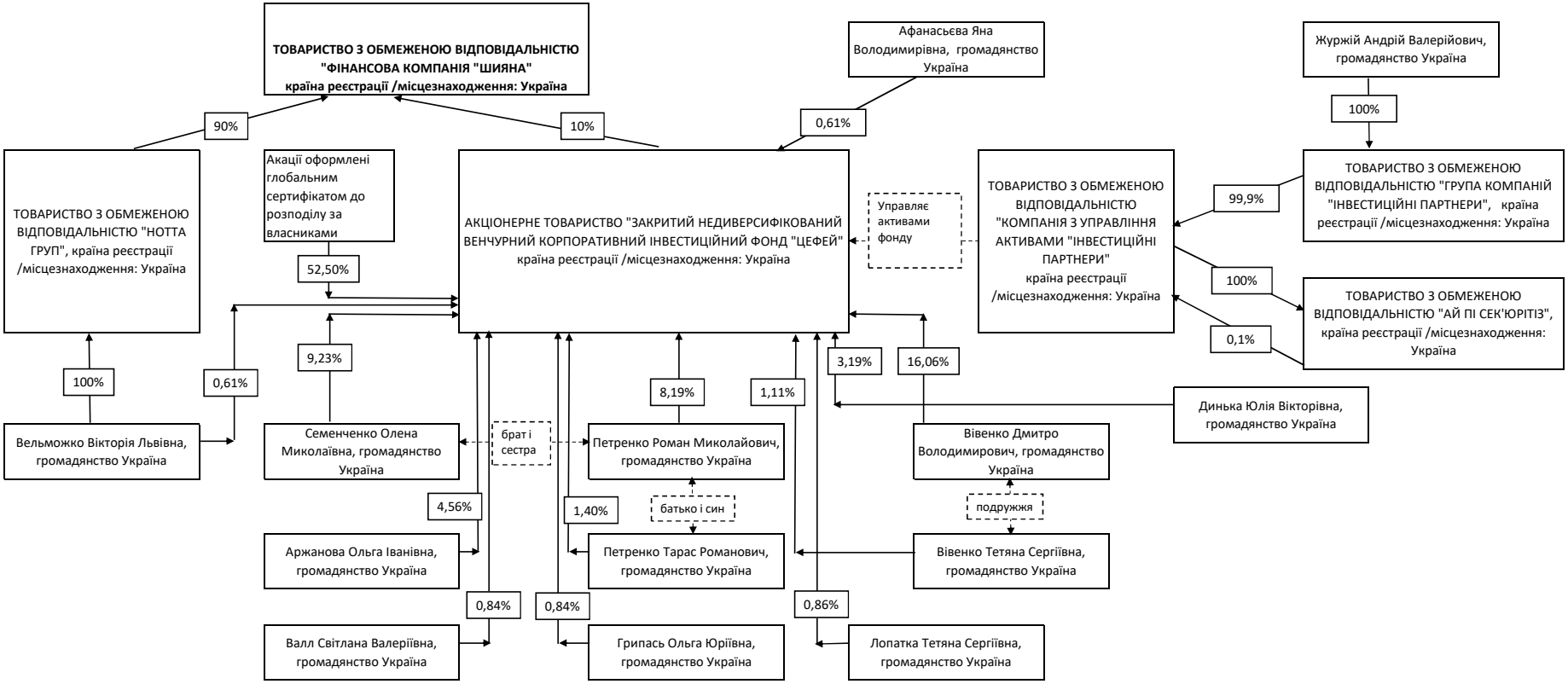

Директор ТОВ "ФК "ШИЯНА" **Комарова Г.М.**