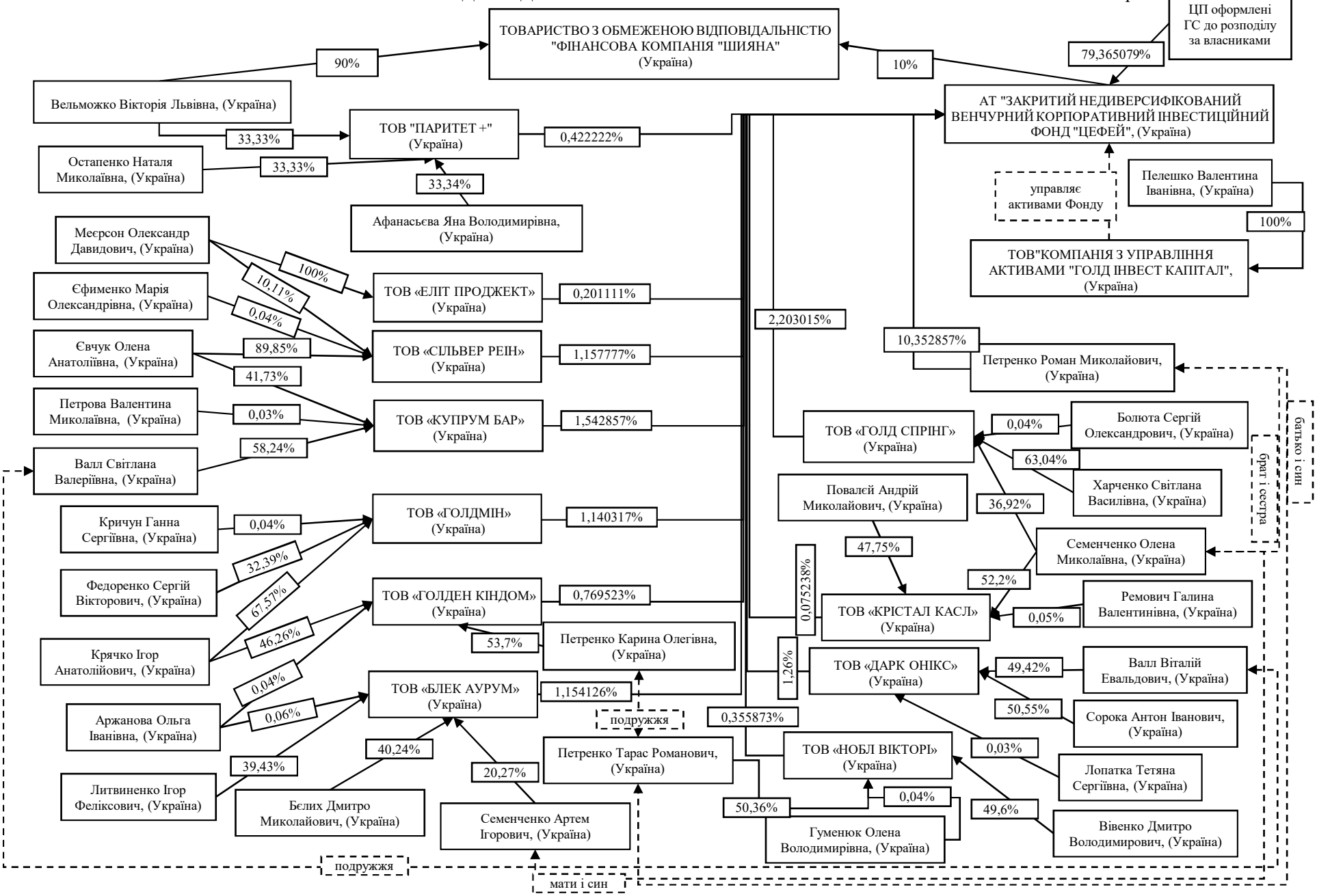Схематичне зображення структури власності
ТОВАРИСТВА З ОБМЕЖЕНОЮ ВІДПОВІДАЛЬНІСТЮ "ФІНАНСОВА КОМПАНІЯ "ШИЯНА" станом на 30.06.2023р.