Схематичне зображення структури власності ТОВ «КАПІТАЛ-ФІНАНС» станом на 23.06.2021

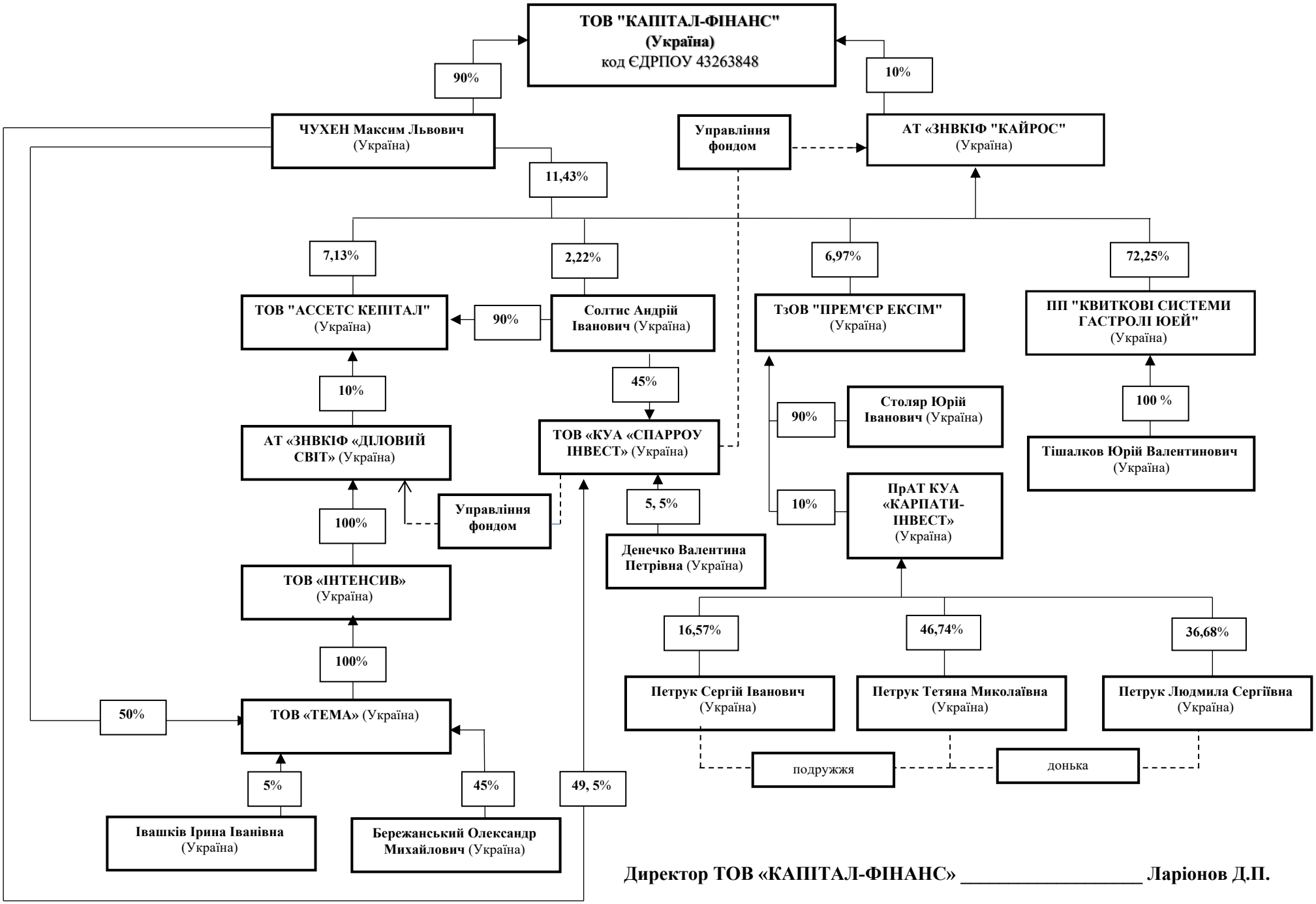

Директор ТОВ «КАПІТАЛ-ФІНАНС» _____ Ларіонов Д.П.